



Handleiding Online account / Desktop computer

2016



Inhoudsopgave

Inhoudsopgave	2
Inloggen/registreren	4
Inloggen	4
Taal instellen	4
Een account aanmaken	4
Verifieer uw account	4
Wachtwoord vergeten?.....	4
Beginscherm	5
Midden	7
Locatie-icoon	7
Rechterkant	8
Tools	8
Meldingen	8
Systemen	8
Zones	8
Zones	9
Adres	9
Symbolen.....	9



Verwijderen/bewerken	10
Geschiedenis	11
Spotter toevoegen.....	12
Opwaarderen	13
Opwaarderen	13
Verlengen voor	13
Naar afrekenen.....	13
Ik heb al een opwaardeercode.....	13
Bestellingen	13
Accountinstellingen.....	14
Zoom opties.....	15
Kaartopties (algemeen)	15
Kaart/Satelliet.....	16



Inloggen/registreren

Inloggen

<https://my.spottergps.com>

Taal instellen

Rechtsboven ziet u in eerste instantie Nederlands als taal staan. Dit is de taal van het portaal. Deze kunt u aanpassen naar uw eigen taalkeuze.

Een account aanmaken

Heeft u nog geen account dan klikt u op: Een account aanmaken. Dit staat onder het blauwe lijntje. Nu komt u in het registreer scherm en hier kunt u uzelf registreren. Vergeet niet het wachtwoord ergens te noteren, dat zult u elke keer nodig hebben met inloggen.

Verifieer uw account

Zodra u uzelf heeft geregistreerd wordt er een e-mail naar u verzonden met daarin een link om het account te verifiëren. Op deze link dient u te klikken om ervoor te zorgen dat het account gaat werken.

Wachtwoord vergeten?

Klik dan op de link: wachtwoord vergeten. Deze bevindt zich naast de groene knop met de tekst inloggen. Nu wordt er naar u een e-mail verstuurd met daarin een link om uw wachtwoord te wijzigen.

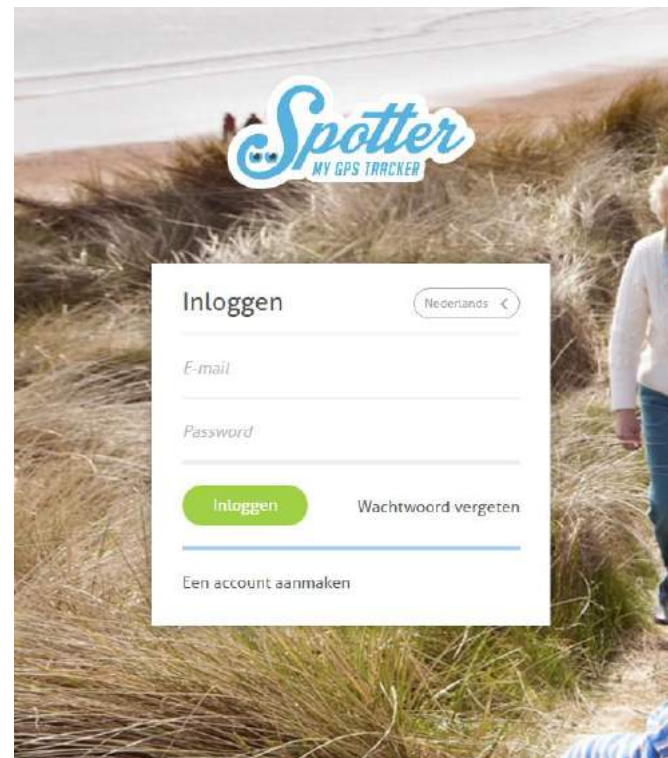

Beginscherm

Linkerkant

Midden

Rechterkant

The screenshot displays the Spotter app's main interface. On the left, a vertical navigation menu includes icons for Home, Zones, Geschiedenis, Spotter toevoegen, Opwaarderen, and Uittloggen. The central map shows the Netherlands with two tracking points: Esther in Amsterdam and Mendy in Rotterdam. The right-hand side features a 'Tools' section with refresh and delete icons, a 'Meldingen' (Notifications) list with four entries, and a 'Systemen' / 'Zones' toggle. Below the toggle, a list of tracked individuals shows Esther's last location on June 1, 2016, and Mendy's last location on May 4, 2016.

Tools

Meldingen

- Esther entered the zone Thuis 29 mei 2016 10:32
- Esther left the zone Thuis 29 mei 2016 10:02
- Esther entered the zone Thuis 27 mei 2016 23:19
- Esther battery is low

Systemen **Zones**

Esther 1 jun. 2016 09:08

Mendy 4 mei 2016 17:35



Linkerkant

Aan de linkerkant ziet u een menu met het Spotter logo en de volgende tabjes:

- **Home**
 - Hier kunt u precies zien waar de spotter zich bevindt.
- **Zones**
 - Stel zones in, zie verder ook het hoofdstuk 'Zones'
- **Geschiedenis**
 - Bekijk waar de Spotter is geweest. Zie ook het hoofdstuk 'Geschiedenis'
- **Spotter toevoegen**
 - Voeg een nieuwe Spotter aan uw account toe
- **Opwaarderen**
 - Waardeer 1 of meerdere Spotters op. Zie ook het hoofdstuk 'Opwaarderen'
- **Accountinstellingen**
 - Druk op uw gebruikersnaam om de accountinstellingen te openen
- **Uitloggen**
 - Log uit

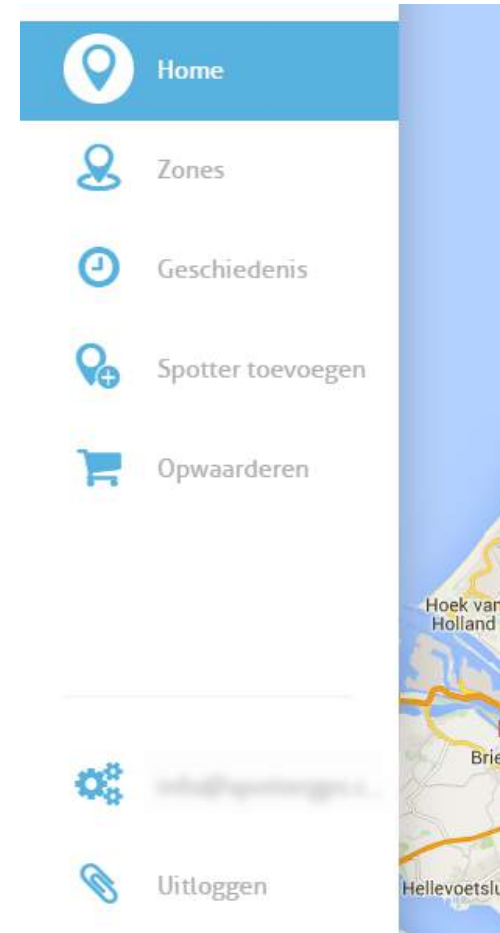



Midden

In het midden ziet u een Google kaart met daarin een locatie-icoon. Hierin staat indien gekozen een afbeelding/foto. Heeft u hier niet voor gekozen dan zal dit een wit rondje zijn.

Locatie-icoon

Als u op het locatie-icoon in de google maps kaart klikt, klapt er een menu uit. Hier kunt u uit verschillende opties kiezen.

- Bellen (deze optie is alleen voor een mobiele telefoon, aangezien u geen simkaart in uw computer heeft).
- Geschiedenis (Hierin ziet u van deze Spotter de geschiedenis, waar hij allemaal de afgelopen 24 uur geweest is).
- Instellingen, hier kunt u de naam, afbeelding en kleur van het locatie icoon wijzigen.
- Locatieslot, dit is vooral handig voor voer- en vaartuigen die stil staan. Zodra deze in beweging komen krijgt u hier een melding van. Deze functie is vooral handig ter voorkoming van diefstal van een voer-/vaartuig .
- Streetview, Google Street View is een mobiele kaartdienst van Google, die u de mogelijkheid biedt 360°-panorama-foto's te bekijken van straten op straatniveau. Zo kunt u door middel van foto's de omgeving bekijken waar de Spotter zich op dat moment bevindt.

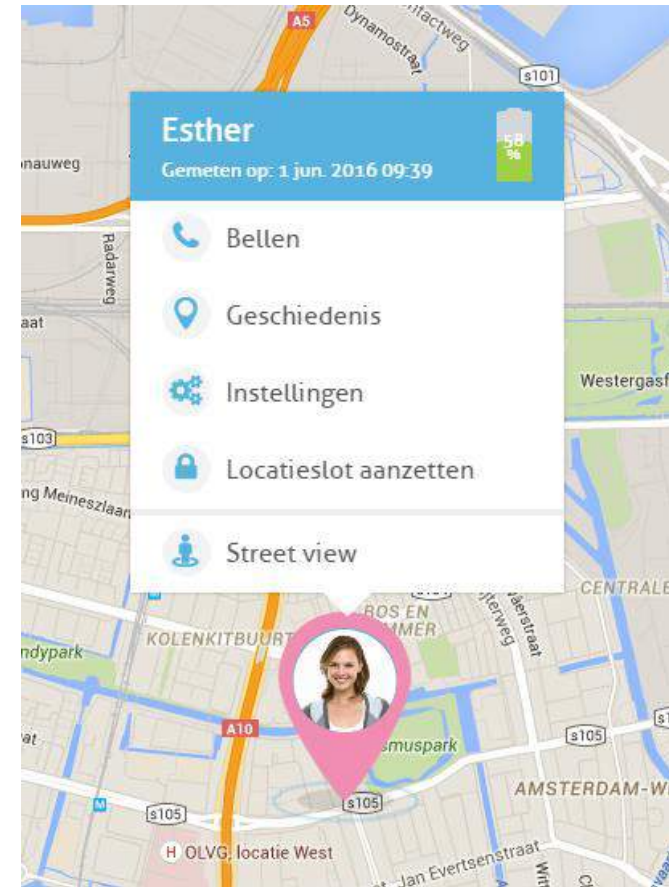



Rechterkant

Aan de rechterkant heeft u ook nog een vlak met Tools, meldingen, systemen, zones en uw Spotter.

Tools

- Een pijltje in een boog: dit is ook een manier om de google maps kaart te vernieuwen i.p.v. op F5 te duwen op het toetsenbord.
- Een prullenbakje: hiermee kunt u uw Spotter uit het account verwijderen. Dat kan door op de naam bij systemen te klikken, met de linkermuisknop deze vast te houden en naar de prullenbak te slepen.

Meldingen

Hier ziet u alle meldingen binnenkomen: Zone meldingen, Locatieslot meldingen, Batterij bijna leeg meldingen, SOS-meldingen.

Als u deze meldingen niet zelf verwijdert zullen ze voor altijd in uw account blijven staan.

Systemen

Hier ziet u de Spotters met de bijbehorende batterij percentages. Zo kunt u in de gaten houden wanneer uw Spotter leeg is. Ook kunt u hier zien of de Spotter wel of geen verbinding heeft. Geen verbinding wordt aangegeven door middel van een roodkruis.

Zones

Als u op het kopje zones klikt kunt u alle zones zien die u in dit account heeft ingesteld.

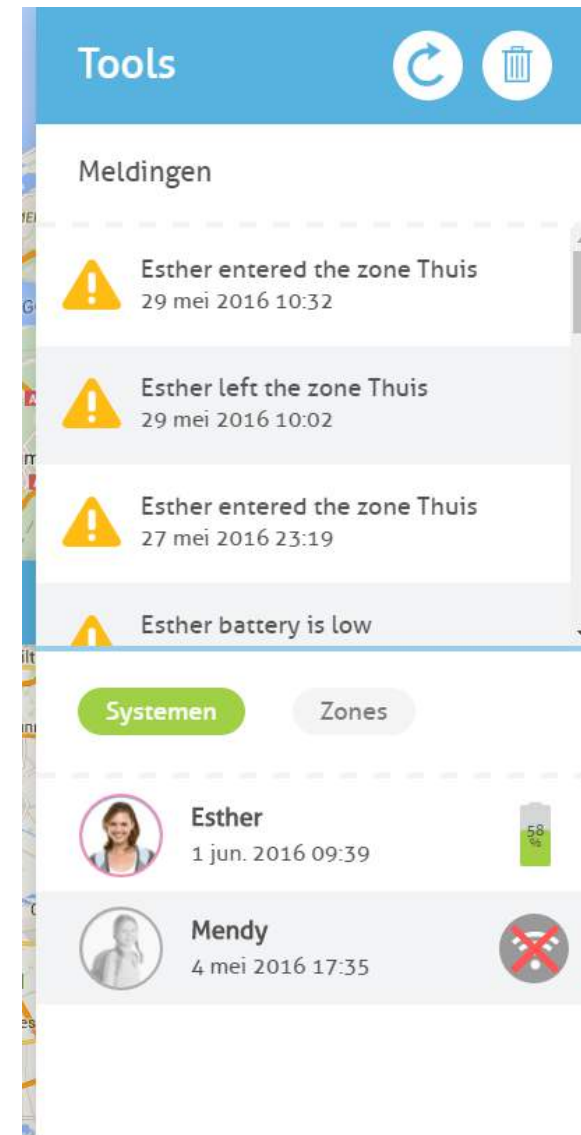

Zones

Er is een mogelijkheid om zones in te stellen. Dit houdt in dat u een cirkel om een bepaald gebied kunt zetten. Gaat de Spotter uit dit gebied dan krijgt u hiervan een bericht, komt de Spotter het gebied weer in dan krijgt u daar ook een bericht van.

**Bijvoorbeeld: u zet een cirkel om uw huis en een cirkel (zone) om de school van uw kind. U krijgt dan een melding als uw kind het huis verlaat en weer een melding als uw kind op school is aangekomen. Zo weet u precies wanneer uw kind veilig is aangekomen.*

**Bijvoorbeeld: uw partner heeft dementie, gaat vaak dwalen en raakt hierdoor de weg kwijt. U vindt het prima dat hij/zij in de buurt rond loopt maar wil het liefst dat dit maar enkele tientallen meters is en niet veel verder. Dan stelt u een cirkel (zone) in, zodra uw geliefde buiten die zone komt krijgt u hier een bericht van.*

Adres

U kunt er voor kiezen om een adres in te voeren, dan word er automatisch een zone aangemaakt op dat adres. U kunt met de pijltjes die naar binnen en naar buiten wijzen de zone grote of kleiner maken met uw muis.

Symbolen

Wilt u liever zelf de zone ergens neerzetten dan kan dat natuurlijk ook, u kunt dan voor een van de symbooltjes kiezen die onder de tekst: sleep naar de kaart staan. U sleept dan met u linkermuisknop 1 van de symbolen naar de kaart. De symbolen zijn gewoon als voorbeeld gebruikt en dienen niet ergens speciaal voor. U kunt hier uw eigen interpretatie aan geven.

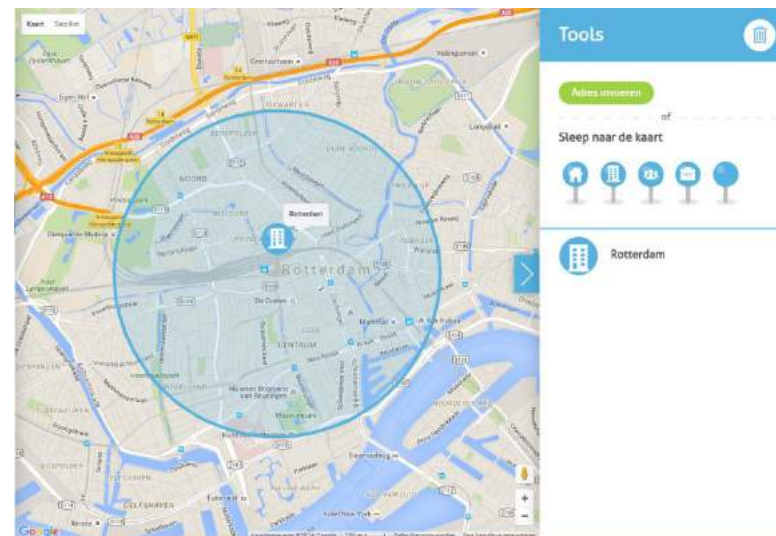



U kunt bijvoorbeeld het huisje gebruiken voor thuis. Het hoge gebouw voor een school/verzorgingstehuis. De poppetjes voor vrienden of familie. En het koffertje voor bijvoorbeeld werk/kantoor.

U heeft de mogelijkheid om maximaal 5 zones in te stellen. Ook kunt u elke zone een naam geven om uw account overzichtelijker te maken.

Verwijderen/bewerken

U kunt ook op de zones op de kaart klikken, nu klapt er een menu uit en kunt u kiezen om de zone te verwijderen of te bewerken. Als u voor bewerken kiest kunt u de zone over de kaart verplaatsen. Ook verschijnen dan weer de twee pijltjes. Als u daar op klikt met de linker muisknop en deze vasthoudt kunt u de cirkel (zone) groter of kleiner maken. Als u daarna op opslaan klikt in de zone opgeslagen.

Zone bewerken



Zoek een plaats

Naam



Opslaan



Verwijderen



Geschiedenis

Hier kunt u de geschiedenis van de Spotter van de afgelopen 24 uur zien. Selecteer een systeem gebruikt u alleen als u meerdere Spotters in uw account heeft staan. Als u op toon alles klikt ziet u de complete route van de Spotter.

Als u op de pijltjes klikt onder toon alles kunt u door de geschiedenis heen spelen zoals u dat ook voor bijvoorbeeld met muziek doet. Het schuifbalkje is voor de snelheid waarmee u door de geschiedenis heen gaat.

Bij gemeten locaties ziet u per locatie het tijdstip, het aantal kilometers (de snelheid) en in de balkjes die groen zijn de GPS sterkte.

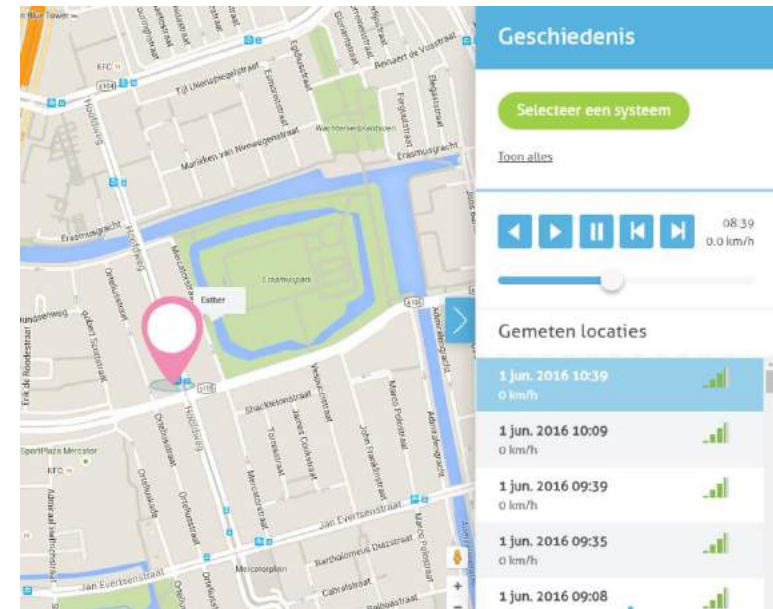



Spotter toevoegen

Voor deze optie kiest u alleen als u nog een Spotter extra aan uw account wilt toevoegen.

Spotter toevoegen

Voeg de Spottercode toe die op de kaart staat vermeld in de verpakking.



Spotter toevoegen



Opwaarderen

Met deze optie kunt u uw tegoed opwaarderen op de Spotter.

Opwaarderen

klik de Spotter aan die u wilt opwaarderen. Nu verschijnt er een groen vinkje voor deze Spotter. Op die Spotter wordt nu het tegoed gezet.

Verlengen voor

In deze kolom kunt u kiezen uit de verschillende tegoeden. Zodra u op een van de bolletjes klikt voor het tegoed, gaat dit blauw kleuren.

Naar afrekenen

Hier klikt u op als u de desbetreffende Spotter heeft gekozen en als u het aantal maanden heeft aangeklikt dat u wilt verlengen.

Ik heb al een opwaardeercode

Deze is voor u niet van toepassing.

Bestellingen

Aan de rechterkant ziet u of uw bestelling is voldaan. Staat er een rood kruis dan is de bestelling niet goed gegaan. Staat er een groene vink dan is de bestelling in orde en staat het nieuwe tegoed op de Spotter.

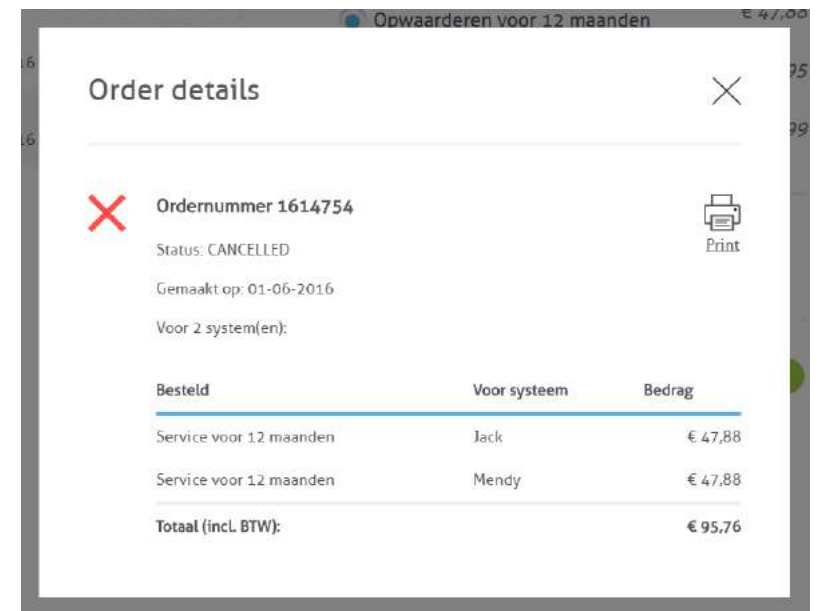



Accountinstellingen

Hier kunt u de taal van het portaal aanpassen of uw wachtwoord wijzigen.

Manage

Taal Nederlands.

Wachtwoord aanpassen

Zoom opties

Kunt u de Spotter nog niet zien of wilt u een groter beeld van de kaart dan klikt u op de + om in te zoomen op de kaart of op de – om uit te zoomen op de kaart. Dit vindt u rechts onder aan de kaart. U kunt ook scrollen met het wielje op de muis om in en uit te zoomen.

Lukt het niet om goed in te zoomen waar de Spotter is en zoomt hij in op een ander gebied? Dan klikt u met de linker muisknop op de kaart, houdt deze vast (dan komt er een klein handje in beeld) en dan kunt u met de muis over de kaart bewegen en naar de Spotter navigeren. Het is ook een kwestie van een beetje uitproberen en ermee spelen. Uiteindelijk krijgt u hier vanzelf handigheid in.

Als u de spotter in beeld heeft en de Spotter is in beweging en u wilt elke 30 seconde weten waar de Spotter is dan tikt u op F5 op het toetsenbord. Hierdoor vernieuwd de kaart zich en ziet u dat de Spotter is verplaatst. U kunt ook naar geschiedenis in het menu gaan om te zien waar de Spotter allemaal is geweest.

Kaartopties (algemeen)

Als u op het symbool rechts boven in de kaart klikt dan klapt er een menu open met daarbij de volgende opties die u aan en uit kunt zetten:

- Verkeer
Bij het inschakelen van deze optie kunt u alle verkeersdrukke zien. Als de lijnen op de kaart groen zijn dan betekent dit dat er op dat moment geen file aanwezig. Zijn de lijnen oranje dan betekent dit langzaam rijdend verkeer. Zijn de lijnen rood dan is er een stilstaande tot langzaam rijdende file.
- Markers tonen
Bij het inschakelen van deze optie ziet u de locatie-iconen (Spotters) op de kaart.



F5 op toetsenbord

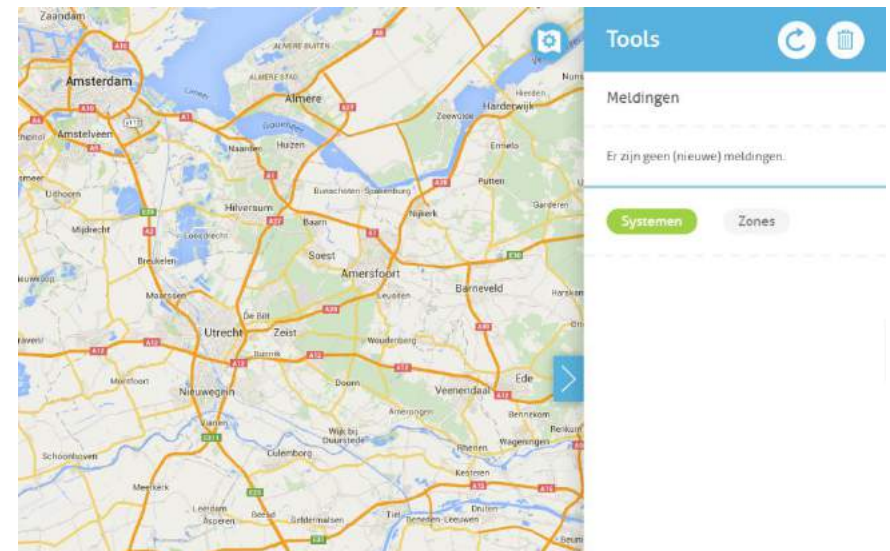



- Zonemarkers tonen
Bij het inschakelen van deze opties ziet u alle zones die u op de kaart heeft ingesteld.
- Mijn locatie tonen
Bij het inschakelen van deze optie ziet u een blauw rondje, dit rondje bent u zelf. Op deze manier kunt u de afstand zien tussen u zelf en het locatie-icoon (de Spotter).

Kaart/Satelliet

Deze ziet u links boven in de google maps kaart. Kiest u voor kaart dan ziet u een normale kaart met wegen, kiest u voor satelliet dan krijgt u een fotografische beeld van de satellieten die boven onze aarde zweven.

